



点検と交換基準

ビニールカーテンチェックシート



下記の基準に当てはまるカーテンは、交換推奨になります。
お問合せ先までご相談ください。

交換 年数

- ビニールカーテンは、紫外線や摩耗、経年劣化により透明度や強度が低下するため、カーテンを取付けてから約3～4年を目安に交換をオススメ致します。但し、交換目安期間内であっても使用する環境や開閉頻度によっては、劣化速度が変わってくるため、別紙「カーテン交換基準チェックシート」に沿って点検を実施し、交換基準に該当する場合は早めにカーテンを交換していただくことを推奨します。

点検

- ビニールカーテンの点検は、別紙「カーテン交換基準チェックシート」に沿って実施してください。
- 以下のいずれかに該当する場合、カーテンの交換を推奨いたします。
 - ・カーテンを取付けてから交換目安期間を超えた場合
 - ・カーテン交換基準チェックシートの点検で2つ以上認められた場合
 - ・一度でもカーテンに強い外的衝撃を与えてしまったことがある場合

お問合せ先

1枚もののビニールカーテンの一例



カーテンが汚れて奥が見えない



ブラケットからレールが外れている



ハトメ部分が破れてランナーから外れている



カーテンに5cm以上裂けてるところがある

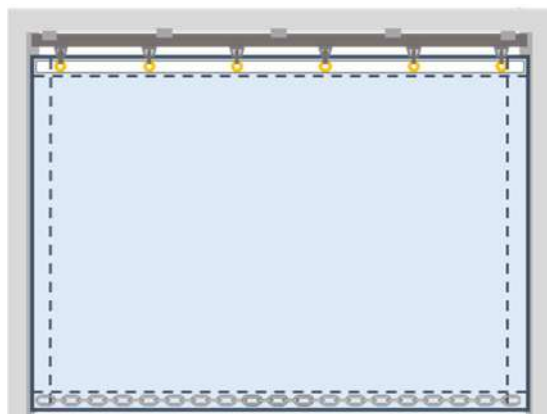

カーテン裾から重りチェーンが出ている

ビニールカーテンのチェックポイント

チェックポイント	チェック項目	発生し得る問題
カーテン生地	<input type="checkbox"/> カーテンの表面が汚れて奥が見えない/見づらい。	<ul style="list-style-type: none"> ・企業の評判や信用に悪影響がある。 ・事故が発生しやすくなり、且つ発生に気づきにくくなる。 ・十分に機能が発揮しないことにより商品品質が低下する（異物混入など）。
	<input type="checkbox"/> 変色・硬化している。	
	<input type="checkbox"/> カーテンに5cm以上裂けているところがある。	
	<input type="checkbox"/> カーテンの裾が破れて、重しチェーンが出ている。	
	<input type="checkbox"/> カーテンのハトメ部分が破れてランナーが2カ所以上外れている。	
	<input type="checkbox"/> フラットバーで固定している箇所が5cm以上裂けている。	
カーテンレール 間仕切ポール 金具部品	<input type="checkbox"/> カーテンレールの変形が目視でわかる。	<ul style="list-style-type: none"> ・さびの鉄粉や壊れた金具の破片が混入するリスクがある。 ・災害時にレールが落下し、避難経路の遮断及び避難の遅れにつながる。 ・レール落下事故によるケガや商品・製品の破損リスクがある。 ・ポールが強風や物がぶつかった衝撃で周囲の人や機器、商品にぶつかり傷つけるリスクがある。 ・ポールの密閉性の低下により異物混入や雨風の吹込みのリスクが高まる。
	<input type="checkbox"/> 金具全体にさびが発生している。	
	<input type="checkbox"/> ブラケットや吊棒からレールが外れている。	
	<input type="checkbox"/> 壊れたランナーが2個以上ある。	
	<input type="checkbox"/> 吊棒使用时、レールが傾いているのが目視でわかる。	
	<input type="checkbox"/> ポールが変形し、カーテンを閉じても隙間ができる。	
<input type="checkbox"/> フランス落とし（落としピン）が変形や破損している。		
カーテン動作	<input type="checkbox"/> 開閉時、異音聞こえる。	<ul style="list-style-type: none"> ・カーテンでしっかりと間口を仕切れていないことにより空調効率が低下する。 ・カーテンでしっかりと間口を仕切れていないことにより商品品質が低下する（異物混入や雨風の吹込みでの傷みなど）。
	<input type="checkbox"/> 開閉時、途中で引っ掛かるところがある。	
	<input type="checkbox"/> マグネット、マジックテープが効かない。	

※部品交換や補修で対応可能な場合もあります。

お問合せ先



石塚株式会社 TEL.06-6441-0785 / FAX.06-6441-0811

※お見積りが必要でしたら右のQRコードよりチェックシートをご活用ください。



見積依頼用チェックシート(PDF)

アコーディオンタイプの一例



カーテンが汚れて奥が見えない



ブラケットからレールが外れている

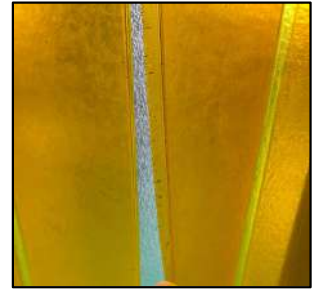
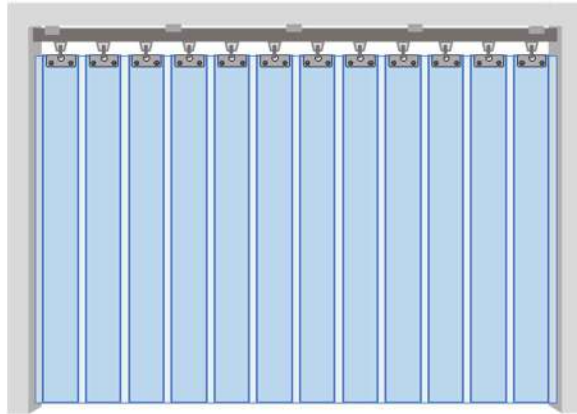

カーテンに5cm以上裂けてるところがある

ビニールカーテンのチェックポイント

チェックポイント	チェック項目	発生し得る問題
カーテン生地	<input type="checkbox"/> カーテンの表面が汚れて奥が見えない/見づらい。	<ul style="list-style-type: none"> ・企業の評判や信用に悪影響がある。 ・事故が発生しやすくなり、且つ発生に気づきにくくなる。 ・十分に機能が発揮しないことにより商品品質が低下する（異物混入など）。
	<input type="checkbox"/> 変色・硬化している。	
	<input type="checkbox"/> カーテンに5cm以上裂けてるところがある。	
	<input type="checkbox"/> ハンガーのカーテン部分が2カ所以上破れて外れている。	
	<input type="checkbox"/> フラットバーで固定している箇所が5cm以上裂けている。	
カーテンレール 間仕切ポール 金具部品	<input type="checkbox"/> カーテンレールの変形が目視でわかる。	<ul style="list-style-type: none"> ・さびの鉄粉や壊れた金具の破片が混入するリスクがある。 ・災害時にレールが落下し、避難経路の遮断及び避難の遅れにつながる。 ・レール落下事故によるケガや商品・製品の破損リスクがある。 ・ポールが強風や物がぶつかった衝撃で周囲の人や機器、商品にぶつかり傷つけるリスクがある。 ・ポールの密閉性の低下により異物混入や雨風の吹込みのリスクが高まる。
	<input type="checkbox"/> 金具全体にさびが発生している。	
	<input type="checkbox"/> ブラケットや吊棒からレールが外れている。	
	<input type="checkbox"/> 壊れたランナーが2個以上ある。	
	<input type="checkbox"/> 吊棒使用时、レールが傾いているのが目視でわかる。	
	<input type="checkbox"/> ポールが変形し、カーテンを閉じても隙間ができる。	
<input type="checkbox"/> フランス落とし（落としピン）が変形や破損している。		
カーテン動作	<input type="checkbox"/> 開閉時、異音聞こえる。	<ul style="list-style-type: none"> ・カーテンでしっかりと間口を仕切れていないことにより空調効率が低下する。 ・カーテンでしっかりと間口を仕切れていないことにより商品品質が低下する（異物混入や雨風の吹込みでの傷みなど）。
	<input type="checkbox"/> 開閉時、途中で引っ掛かるところがある。	
	<input type="checkbox"/> マグネット、マジックテープが効かない。	

※部品交換や補修で対応可能な場合もあります。

お問合せ先



石塚株式会社 TEL.06-6441-0785 / FAX.06-6441-0811

※お見積りが必要でしたら右のQRコードよりチェックシートをご活用ください。



見積依頼用チェックシート(PDF)

のれんタイプの一例



フレームが錆びている

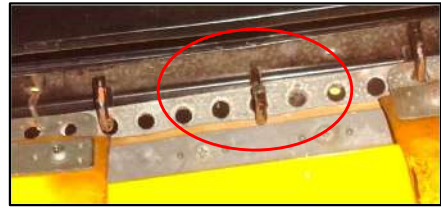

フレームの一部が変形している



カーテンが汚れて奥が見えない

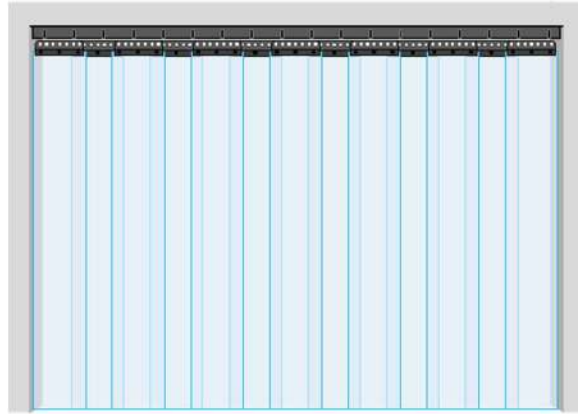

カーテンに5cm以上裂けてるところがある

ビニールカーテンのチェックポイント

チェックポイント	チェック項目	発生し得る問題
カーテン生地	<input type="checkbox"/> カーテンの表面が汚れて奥が見えない/見づらい。	<ul style="list-style-type: none"> ・企業の評判や信用に悪影響がある。 ・事故が発生しやすくなり、且つ発生に気づきにくくなる。 ・十分に機能が発揮しないことにより商品品質が低下する（異物混入など）。
	<input type="checkbox"/> 変色・硬化している。	
	<input type="checkbox"/> カーテンに5cm以上裂けているところがある。	
	<input type="checkbox"/> ハンガー近辺のカーテンが少しでも裂けている。	
フレーム	<input type="checkbox"/> フレームやハンガーの変形が目視でわかる。	<ul style="list-style-type: none"> ・さびの鉄粉や壊れた金具の破片が混入するリスクがある。 ・災害時にフレームが落下し、避難経路の遮断及び避難の遅れにつながる。 ・フレーム落下事故によるケガや商品・製品の破損リスクがある。
ハンガー	<input type="checkbox"/> 金具全体にさびが発生している。	
金具部品	<input type="checkbox"/> フレームのフック部分が折れているところがある。	

お問合せ先

 **石塚株式会社** TEL.06-6441-0785 / FAX.06-6441-0811

※お見積りが必要でしたら右のQRコードよりチェックシートをご活用ください。



見積依頼用チェックシート(PDF)